



**UNIVERSIDAD POLITÉCNICA DE MADRID  
ESCUELA TÉCNICA SUPERIOR DE  
INGENIEROS DE MINAS**



**REGULACIÓN DE INSERCIÓN LABORAL**

CÓDIGO	FECHA DE APROBACIÓN	FECHA DE REVISIÓN	NÚMERO DE REVISIÓN
PR 11	2008-11-18	2008-11-06	00

	Responsable de elaboración	Responsable de revisión	Responsable de aprobación
Nombre	JOSÉ MANUEL RUIZ ROMÁN	ALBERTO RAMOS MILLÁN	BENJAMIN CALVO PÉREZ
Puesto	SUBDIRECTOR DE CALIDAD ETSIM	SUBDIRECTOR DE ALUMNOS DE ETSIM	DIRECTOR DE ETSIM
Firma			

 <b>POLITÉCNICA</b>	<b>UNIVERSIDAD POLITÉCNICA DE MADRID</b> <b>ESCUELA TÉCNICA SUPERIOR DE</b> <b>INGENIEROS DE MINAS</b>	 <small>ESCUELA TÉCNICA SUPERIOR DE INGENIEROS DE MINAS</small>	
<b>REGULACIÓN DE INSERCIÓN LABORAL</b>			
CÓDIGO PR 11	FECHA DE APROBACIÓN 2008-11-18	FECHA DE REVISIÓN  2008-11-06	NÚMERO DE REVISIÓN 00

## 1. Objeto

El Objeto del presente procedimiento es describir el proceso mediante el cual la Escuela Técnica Superior de Ingenieros de Minas de la Universidad Politécnica de Madrid (en adelante ETSIM-UPM) apoya a sus egresados en la incorporación al mundo laboral.

## 2. Alcance

Antiguos alumnos, Subdirección de Alumnos e Imagen Institucional, Empresas, UPM, COIE.

## 3. Propietario

Subdirector de Alumnos e Imagen Institucional de la ETSIM-UPM.

## 4. Entradas

- Estudio anual sobre egresados y empleadores, elaborado por el Rectorado.  
[http://www.upm.es/innovacion/cd/07\\_enlaces/analisis\\_estudios/Resumen%20estudio%20empleo%20DEFINITIVO.pdf](http://www.upm.es/innovacion/cd/07_enlaces/analisis_estudios/Resumen%20estudio%20empleo%20DEFINITIVO.pdf) (julio 2007)
- PR de Encuestas de satisfacción PR 15:
  - Encuestas de satisfacción de empleadores y egresados
  - ANX-PR15-02 Encuesta de Satisfacción del Profesorado de la UPM
  - ANX-PR15-01 Encuesta de Satisfacción de los estudiantes de la UPM
- Llamada o e-mail de la empresa demandante de personal, con el perfil que se demanda.

## 5. Salidas

Contrato.

 <b>POLITÉCNICA</b>	<b>UNIVERSIDAD POLITÉCNICA DE MADRID</b> <b>ESCUELA TÉCNICA SUPERIOR DE</b> <b>INGENIEROS DE MINAS</b>	 <small>ESCUELA TÉCNICA SUPERIOR DE INGENIEROS DE MINAS</small>	
<b>REGULACIÓN DE INSERCIÓN LABORAL</b>			
CÓDIGO PR 11	FECHA DE APROBACIÓN 2008-11-18	FECHA DE REVISIÓN  2008-11-06	NÚMERO DE REVISIÓN 00

## 6. Cliente

Egresados, Empresa.

## 7. Proveedor

Oficina de Empleo de la ETSIM-UPM, Empresas, UPM, COIE.

## 8. Inicio

Antes del comienzo del curso académico, el Subdirector de Alumnos e Imagen Institucional de la ETSIM-UPM examina las encuestas de satisfacción de empresas y egresados, así como los resultados relativos al Centro de la Encuesta de Satisfacción del profesorado y de los estudiantes de la UPM y , ambas correspondientes al curso anterior, para evaluar el procedimiento y, en su caso, proceder a introducir mejoras en el mismo.

## 9. Fin

Firma del contrato por parte del egresado.

## 10. Etapas del Proceso

1. Antes del comienzo del curso académico, el Subdirector de Alumnos e Imagen Institucional tras el examen de la siguiente información:

- Las encuestas de satisfacción de empresas y egresados.
- ANX-PR15-02 Encuesta de Satisfacción del Profesorado de la UPM
- ANX-PR15-01 Encuesta de Satisfacción de los estudiantes de la UPM
- Estudio anual sobre egresados y empleadores elaborados por el Rectorado y difundido por la ETSIM-UPM.
- [http://www.upm.es/innovacion/cd/07\\_enlaces/analisis\\_estudios/Resumen%20estudio%20empleo%20DEFINITIVO.pdf](http://www.upm.es/innovacion/cd/07_enlaces/analisis_estudios/Resumen%20estudio%20empleo%20DEFINITIVO.pdf) (julio 2007).

Evalúa el procedimiento y, en su caso, procede a introducir mejoras en el mismo.

 <b>POLITÉCNICA</b>	<b>UNIVERSIDAD POLITÉCNICA DE MADRID</b> <b>ESCUELA TÉCNICA SUPERIOR DE</b> <b>INGENIEROS DE MINAS</b>	 <small>ESCUELA TÉCNICA SUPERIOR DE INGENIEROS DE MINAS</small>	
<b>REGULACIÓN DE INSERCIÓN LABORAL</b>			
<b>CÓDIGO</b> PR 11	<b>FECHA DE APROBACIÓN</b> 2008-11-18	<b>FECHA DE REVISIÓN</b> 2008-11-06	<b>NÚMERO DE REVISIÓN</b> 00

**2.** Las empresas envían los datos de su oferta de trabajo a la Subdirección de alumnos y al Servicio de Practicas en Empresa de la ETSIM-UPM por teléfono, correo electrónico, Web de la ETSIM-UPM.

**3.** Una vez recibida la oferta, se analiza y si todo es correcto se le asigna un número de referencia.

**4.** La oferta se incluye en la página WEB de la ETSIM-UPM, donde los antiguos alumnos pueden consultarla.

**5.** Por parte del egresado, el primer paso es incluir su CV en un formato estandarizado en el enlace determinado para ello en la WEB de la ETSIM-UPM.

**6.** Una vez que el egresado ha incluido el CV, procede a consultar las ofertas de las empresas y seleccionar aquellas que le interesen.

**7.** Para solicitar el trabajo los titulados deben enviar un correo electrónico al buzón de la Subdirección de Alumnos e Imagen Institucional de la ETSIM-UPM con las referencias que le interesen.

**8.** Desde la Subdirección de Alumnos de la ETSIM-UPM se analizan las solicitudes y las diferentes ofertas, y se seleccionan aquellas solicitudes que serán enviadas a las empresas.

**9.** Cuando una solicitud y una oferta cuadran, la Subdirección de Alumnos ofrece su colaboración en la firma del contrato por ambas partes.

 <b>POLITÉCNICA</b>	<b>UNIVERSIDAD POLITÉCNICA DE MADRID</b> <b>ESCUELA TÉCNICA SUPERIOR DE</b> <b>INGENIEROS DE MINAS</b>	 <small>ESCUELA TÉCNICA SUPERIOR DE INGENIEROS DE MINAS</small>	
<b>REGULACIÓN DE INSERCIÓN LABORAL</b>			
CÓDIGO PR 11	FECHA DE APROBACIÓN 2008-11-18	FECHA DE REVISIÓN  2008-11-06	NÚMERO DE REVISIÓN 00

**10.** Incorporación del exalumno contratado a la empresa.

**11.** Finalmente, el egresado y la empresa deben responder a un cuestionario de satisfacción que se entrega a la Oficina de Empleo para evaluar dicho proceso y, en su caso, proceder a la revisión y mejora del mismo.

 <b>POLITÉCNICA</b>	<b>UNIVERSIDAD POLITÉCNICA DE MADRID</b> <b>ESCUELA TÉCNICA SUPERIOR DE</b> <b>INGENIEROS DE MINAS</b>	 ESCUELA TÉCNICA SUPERIOR DE INGENIEROS DE MINAS	
<b>REGULACIÓN DE INSERCIÓN LABORAL</b>			
CÓDIGO PR 11	FECHA DE APROBACIÓN 2008-11-18	FECHA DE REVISIÓN 2008-11-06	NÚMERO DE REVISIÓN 00

## 11. Flujograma

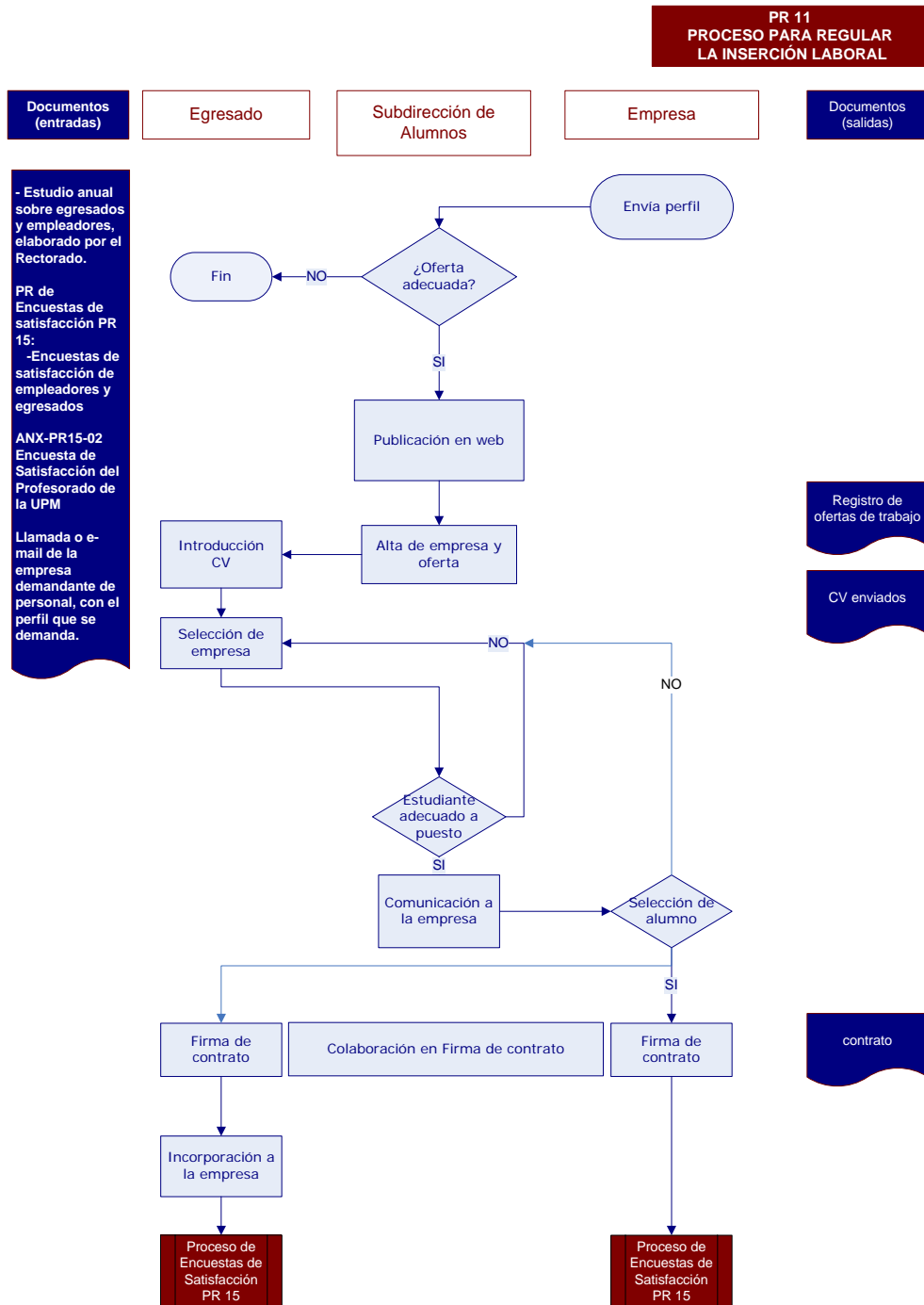

 <b>POLITÉCNICA</b>	<b>UNIVERSIDAD POLITÉCNICA DE MADRID</b> <b>ESCUELA TÉCNICA SUPERIOR DE</b> <b>INGENIEROS DE MINAS</b>	 <small>ESCUELA TÉCNICA SUPERIOR DE INGENIEROS DE MINAS</small>	
<b>REGULACIÓN DE INSERCIÓN LABORAL</b>			
CÓDIGO PR 11	FECHA DE APROBACIÓN 2008-11-18	FECHA DE REVISIÓN  2008-11-06	NÚMERO DE REVISIÓN 00

## 12. Documentos de referencia .

- Proceso Encuestas de Satisfacción.

## 13. Evidencias o registros

- Fichas.
- Email.

## 14. Indicadores

- Número de ofertas.
- Número de CV enviados.
- Número de exalumnos seleccionados.

## 15. Revisión procedimiento

La revisión del presente procedimiento se realiza cuando surge la necesidad como consecuencia de modificaciones producidas en el proceso, identificadas a raíz del desarrollo de una Autoevaluación o de su propio funcionamiento.

## 16. Definición de conceptos

No procede.

## 17. Anexos

No procede.